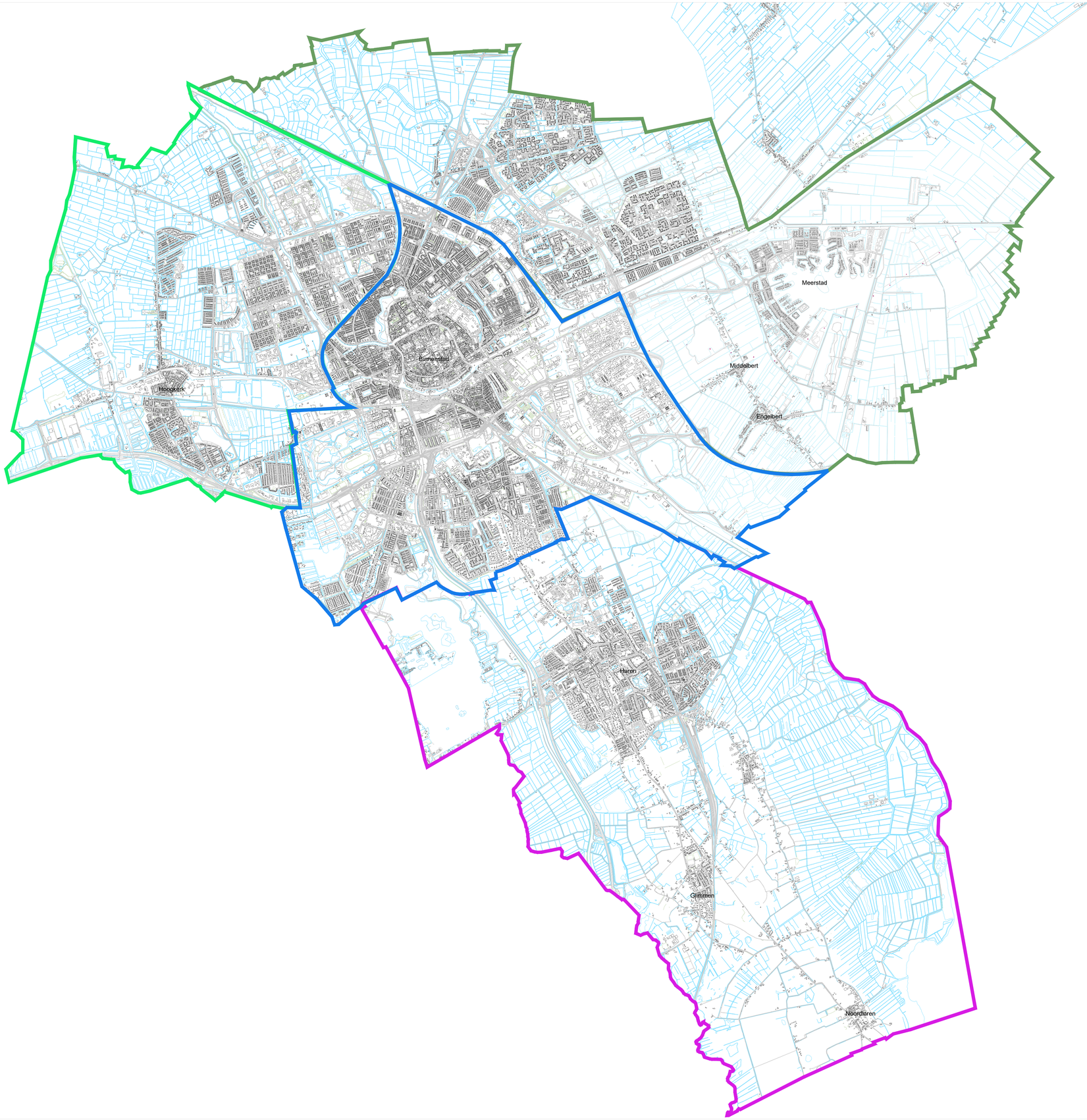

perceel 1, West

perceel 2, Centrum, Oude Wijken en Zuid

perceel 3, Oost, incl. Meerstad

perceel 4, Haren excl. zandwegen

Algemene opmerkingen
Op de tekening staat de globale perceelindeling ter informatie.

Status: DEFINITIEF

Deze tekening blijft het eigendom van de gemeente Groningen en mag zonder schriftelijke toestemming niet worden gekopieerd, noch aan derden worden verstrekt, of ter inzage worden gegeven. De digitale gegevens op de tekening worden alleen ter informatie verstrekt, men kan hieraan geen rechten ontlenen. © gemeente Groningen 2020

Werk:
Maaien bermen en sloten
4 percelen 2027-2028
gemeente Groningen

Gemeente Groningen
Directie Stadsontwikkeling
Ruimtelijke Ontwikkeling & Uitvoering
afd. Stadsingenieurs
Postbus 7081
9701 JB Groningen
t : 14050
e : secretariaat.stadsingenieurs@groningen.nl
i : www.gemeente.groningen.nl

Fase:
BESTEK

Betreft:
Overzicht percelen

Getekend:	M.Vedder	Codenr.:	
Datum:	18 november 2026	Besteksnr.:	92-2026
Gecontroleerd:	E. Venema	Archiefnr.:	
Datum:	18 november 2026	Schaal:	n.v.t.
Formaat:	A1	Wijziging:	
Blad:	1	Tekeningnr.:	92-2026-01
Totaal bladen:	1		